75.ª Asamblea Mundial de la Salud (AMS75)

Idioma Español

La info de esta página se irá actualizando a medida que recibamos más información relacionada con la AMS75.

En esta página encontrarás:

- Información sobre la 75.ª Asamblea Mundial de la Salud (AMS75)
- Calendario de eventos paralelos en la AMS75 de la Alianza de ENT (NCDA)
- Información sobre sesiones informativas de incidencia de la Alianza de ENT
- Información sobre la preparación previa y los eventos paralelos a la AMS75 liderados por la Alianza de ENT.

Acerca de la 75.ª Asamblea Mundial de la Salud (AMS75)

En 2022, la 75.ª Asamblea Mundial de la Salud (AMS75) tendrá lugar en Ginebra del 22 al 28 de mayo de 2022.

La Asamblea Mundial de la Salud es el órgano de toma de decisiones de la Organización Mundial de la Salud (OMS). Se lleva a cabo anualmente en mayo, a ella asisten las delegaciones de todos los Estados miembros de la OMS y se centra en una agenda específica relacionada con la salud preparada por el Consejo Ejecutivo (CE de la OMS). Las funciones principales de la Asamblea Mundial de la Salud son determinar las políticas, programas y presupuestos de la OMS, además de nombrar al Director General.

Visita el portal en línea de la AMS75 de la OMS [1]para encontrar la agenda provisional de la AMS75 [2] y otros

documentos oficiales de la OMS.

Mantente al día con todo lo relacionado con AMS75 siguiendo a la @NCDAlliance on twitter **[3]**

Calendario de eventos de la Alianza de ENT en la AMS75

Actualizaremos regularmente esta lista de los eventos paralelos relevantes para enfermedades no transmisibles y la AMS75.

DESCÁRGALA AQUÍ [4]

Última actualización: 25 April 2022

NCDAlliance

World Health Assembly 75 2022 – NCD Alliance calendar of events

Date	Time	Session/Event Title	Event Host	Location/RSVP
Friday 20th May	18:30 – 19:30	World Heart Federation Summit welcome reception	World Heart Federation (WHF)	Invitation only.
Saturday 21st May	09:00 – 17:00	World Heart Federation Summit - Cardiovascular Health for Everyone	World Heart Federation (WHF)	Invitation only. Campus Biotech, Chem. des Mines 9, 1202 Geneva.
	Evening	Reception hosted by Bloomberg Philanthropies (Bc)	Bloomberg Philanthropies	Invitation only. Kurmont Hotel, Quai du Mont-Blanc 19, 1201 Geneva.
Sunday 22nd May	8:30	Global Walk the Talk The Health for All Challenge	World Health Organization	Register here Contact: [illegible]
	09:00 – 15:20	World Heart Federation Summit - Cardiovascular Health for Everyone	World Heart Federation (WHF)	Invitation only. Campus Biotech, Chem. des Mines 9, 1202 Geneva.
	16:00 – 17:00	NCD Alliance Civil Society Advocacy Briefing	NCD Alliance	NCD Alliance Office 11-33 Avenue Giuseppe Motta, 1202 Geneva. Contact: Tola Dalgiesan [illegible]
	17:30 – 19:00	NCD Alliance Supporters Meeting	NCD Alliance	Invitation only. NCD Alliance Office 11-33 Avenue Giuseppe Motta, 1202 Geneva. Contact: Vanessa Uriarte [illegible]
	14:00 – 17:30	Workshop: "Towards integrated and partnership approaches for Women's Cancers in Francophone Africa"	UICC	Hotel Intercontinental Geneva Chemin du Petit-Lacomme 7-9

[5]

Nota informativa de incidencia en la AMS75 de la Alianza de ENT

¡Próximamente!

Esta nota informativa incluirá antecedentes y mensajes clave de incidencia sobre las prioridades de la Alianza de ENT para la 75.ª Asamblea Mundial de la Salud (AMS75) en 2022. Tratará todos los componentes de ENT relevantes en la agenda provisional.

Eventos

Reunión informativa virtual de incidencia de la Alianza de ENT previa a la AMS75

Lunes 9 de mayo de 2022 (14:00 - 15:30 CEST)

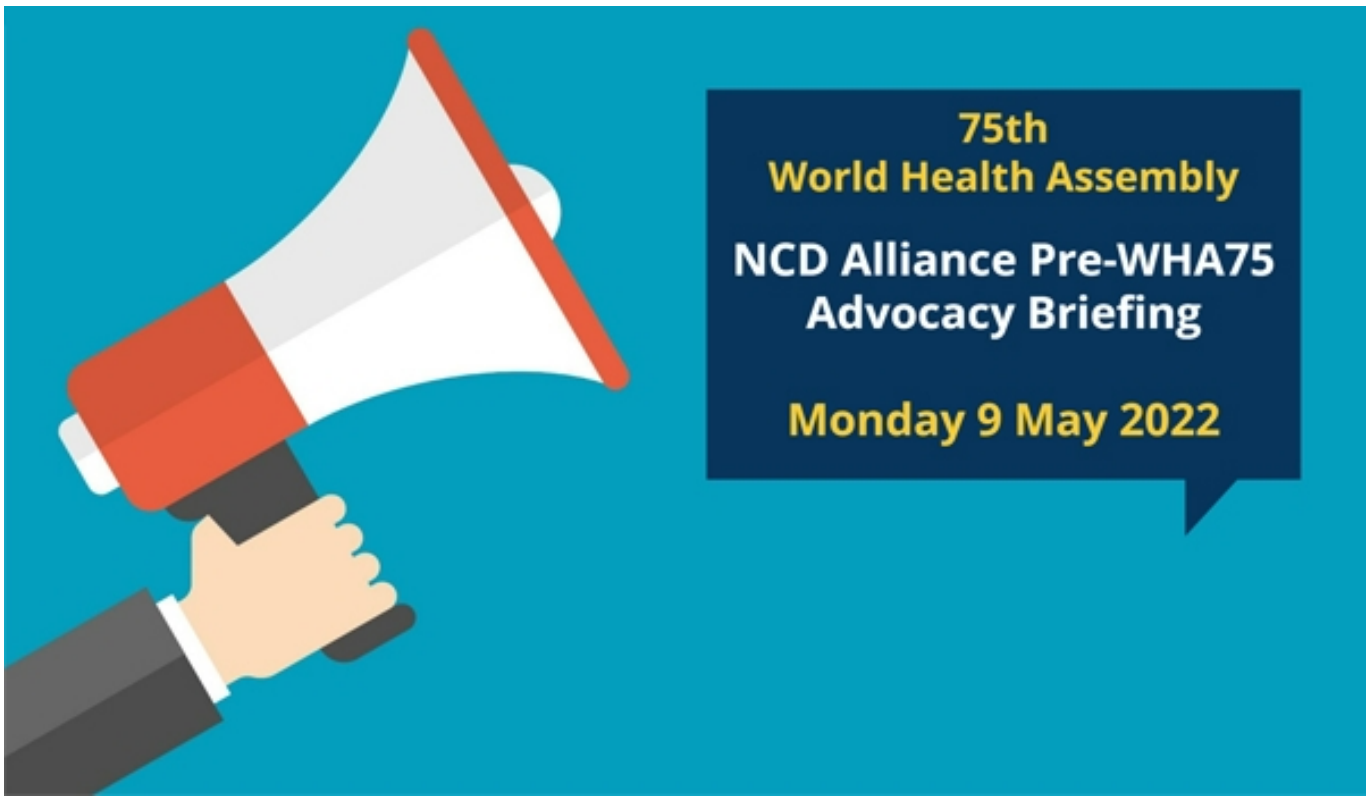

Este es un evento solo por invitación para miembros de la Alianza de ENT y ONG que apoyan. ¡Ponte en contacto si quieres asistir!

Si aún no eres miembro de pleno derecho ni asociado ni trabajas con una de las ONG asociadas a la Alianza de ENT, y quieres garantizar tu participación en este evento, puedes solicitar la membresía de la Alianza de ENT aquí [6].

Evento virtual de alto nivel previo a la AMS75

Las ENT y la seguridad sanitaria: vías estratégicas e inversiones para volver a encarrilarse hacia el 2030

Jueves 12 de mayo de 2022 (12:00 - 14:00 BST/ 13:00 - 15:00 CEST)

Un evento virtual de alto nivel previo a la AMS75 coorganizado por la Alianza de ENT, la Organización Mundial de la Salud (OMS) y The Lancet.

REGÍSTRATE AHORA **[7]**

[8]

Evento paralelo AMS75 sobre prevención de ENT y dietas poco saludables

Generar un momentum de cambio en las dietas poco saludables y la prevención de las ENT: inversiones, soluciones y mejores prácticas

Martes 24 de mayo 16:30 - 18:00 BST/ 17:30 - 19:00 CEST

Un evento paralelo presencial y virtual organizado conjuntamente por la Alianza de ENT, la Federación Mundial contra la Obesidad, NCD Child y Vital Strategies. La participación en persona en este evento es solo por invitación. Los detalles de registro para seguir el evento en línea a través de Zoom se compartirán pronto.

Building momentum on unhealthy diets and NCD prevention: Investments, solutions and best practice

[9]

Event start date: Sunday, 22 mayo, 2022
Tags: world health assembly [10]
NCD prevention [11]
pandemics [12]
Featured:

Event end date: Saturday, 28 mayo, 2022
Is this an NCD Internal Event?:
Tag feed: asamblea mundial de la salud [10]

Source URL: https://old.ncdalliance.org/es/news-events/event/75%C2%AA-asamblea-mundial-de-la-salud-ams75

Enlaces
[1] https://apps.who.int/gb/s/s_wha75.html
[2] http://apps.who.int/gb/ebwha/pdf_files/WHA75/A75_1-en.pdf
[3] https://twitter.com/NCDAlliance
[4] https://old.ncdalliance.org/sites/default/files/WHA75%20Side%20Events%20Calendar_NCDs_External.pdf
[5] https://old.ncdalliance.org/sites/default/files/WHA75 Side Events Calendar_NCDs_External.pdf
[6] https://ncdalliance.org/es/qui%C3%A9nes-somos/membres%C3%ADa-en-la-alianza-de-ent
[7] https://us06web.zoom.us/webinar/register/WN_NfYbqJP0TFi95Ge0u82VTA
[8] https://old.ncdalliance.org/es/us06web.zoom.us/webinar/register/WN_NfYbqJP0TFi95Ge0u82VTA
[9] https://ncdalliance.org
[10] https://old.ncdalliance.org/es/taxonomy/term/110
[11] https://old.ncdalliance.org/es/taxonomy/term/1017
[12] https://old.ncdalliance.org/es/taxonomy/term/972